Evangelisch-Reformierte Kirchgemeinde Thierstein

Bärschwil – Beinwil – Breitenbach – Büsserach – Erschwil – Fehren – Grindel – Himmelried – Meltingen – Nunningen – Zullwil

Gemeindebrief

Nr. 2 / 2016

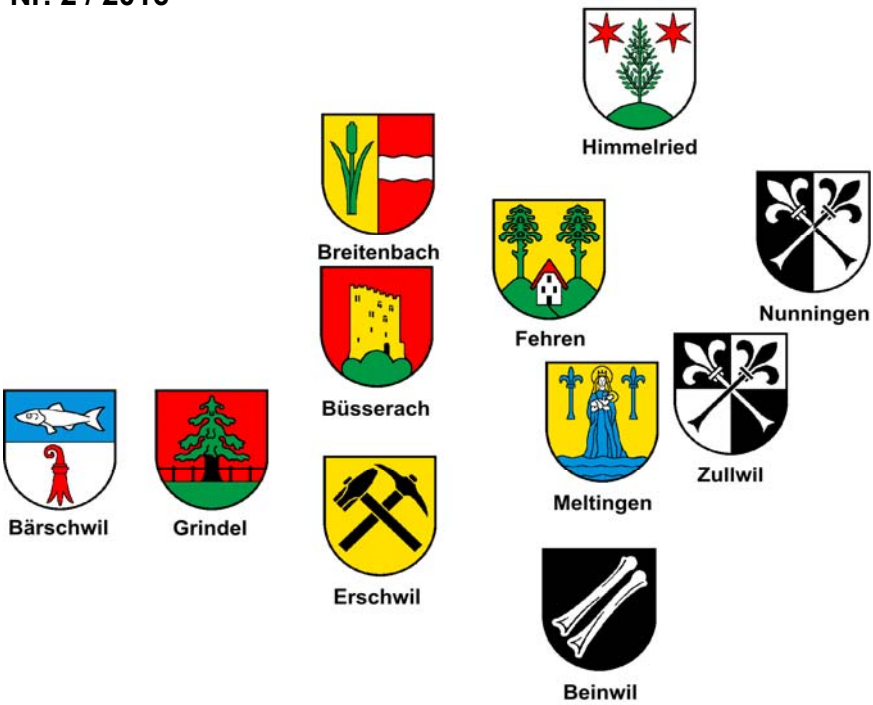

Redaktion und Layout: Markus Rudin **November 2016**

Inhalt:

Liebe Leserin, lieber Leser 4
Gottesdienstliche Veranstaltungen 5
Altersheimgottesdienste 5
Gottesdienste im AZB 5
Gottesdienste im Zentrum Passwang 5
Gottesdienste im Altersheim Stäglen in Nunningen 5
Feiern und Krippenspiele im Advent, an Weihnachten und Neujahr 6
Ökumenisch getragene Roratefeiern 7
Ökumenisch offene Seniorennachmittage 8
Adventsüberraschung: 8
Vor 100 Jahren: Stilfserjoch/Umbrail 1914-1918 8
Demenz – Leben mit dem grossen Vergessen 8
Stachelige Gesellen unter uns… 9
Katharina von Arx: Nehmt mich mit! 9
Krippenspiel: Der Sternenbaum 11
Fiire mit de Chliine im 2. Halbjahr 2016 12
Aus der Sonntagsschule/ChinderChilche 14
Augustins Trompete 14
Von faulen Freunden 14
Ein Ausblick auf Aktivitäten im Jahr 2017 15
Aus dem Pfarramt 16
Projektkurse Religion an der Oberstufe – am Bsp. Archäologie und Religion 16
Fehren: Reli-Ausflug auf die St. Petersinsel und Schulendfeier 17
Beinwil: Seniorennachmittag "Pflanzen aus der Bibel im Klostergarten" 18
Vom Zahn der Zeit und von Anisbrötchen und Lebkuchen 19
Freiluftgottesdienst mit Teilete, Töggeliturnier und Verabschiedung 20
Klosterfest, Ausgang bei den Chilespatzen und Erntedank 21
Adieu und Willkommen! 22
Ihre neue Aktuarin stellt sich vor: 23
Wer hat Verwendung für die alten Kirchenfenster? 24
Spaghetti-Essen 25
Mittagsclub 26
Kollekten 27
Voranzeige: 132. Kirchgemeindeversammlung 28
Amtshandlungen 29
Adressen Kirchgemeinde Thierstein 31

Liebe Leserin, lieber Leser

Der schöne Sommer ist vorbei und bereits werden die Tage kürzer. Die Temperaturen sind merklich zurückgegangen, und man fragt sich: "Wann kommt der erste Schnee, und reicht es dieses Jahr für weisse Weihnachten?"

Haben Sie sich bereits Gedanken gemacht, wie Sie diese Weihnachten verbringen wollen? Etwa...

- …ein Familienfest mit all Ihren lieben Verwandten?
- …wieder einmal die Zweisamkeit geniessen mit einem Kurzurlaub?
- …ganz allein mit sich die Ruhe geniessen? oder:
- …sich einladen lassen oder selbst jemand bestimmten einladen?

Angebote gibt es ja genügend. Egal, wie Sie sich entscheiden, denken sie daran, es gibt viel Leid auf dieser Welt, und mit einer kleinen Spende helfen Sie mit, diese Welt ein wenig menschlicher zu gestalten!

Traditionell bietet unsere Kirche in dieser Zeit viele Möglichkeiten an, sich zwischenmenschlich zu begegnen, und wir freuen uns, Sie bei uns begrüssen zu dürfen. Informieren können Sie sich wie immer im Wochenblatt, an der Anzeigetafel bei unserer Kirche, bei unserem Pfarrer Stéphane Barth oder auf unserer Homepage:

www.refkirchethierstein.ch

Neu zu uns gestossen ist unsere neue Aktuarin Simone Jost aus Breitenbach. Sie stellt sich in dieser Ausgabe des Gemeindebriefs gerade selber kurz vor. Herzlich willkommen!

Wir sind bereits im letzten Amtsjahr der aktuellen Amtsperiode für die Kirchgemeinderäte, und alle, ausser Brigitte Barriopedro aus Nunningen, wollen noch mindestens eine Amtsperiode weitermachen. Darum meine Frage: Haben Sie Interesse, bei uns mitzumachen und Verantwortung zu übernehmen, dann melden Sie sich bei mir oder bei einem unserer Kirchgemeinderäte oder auch beim Pfarrer. Die neue Amtsperiode fängt im nächsten August 2017 an, und wir freuen uns auf Sie.

Bedanken möchte ich mich bei allen unseren Mitarbeiter/innen für Ihren grossen Einsatz das ganze Jahr hindurch und auch dem Kirchgemeinderat für das konstruktive Mitarbeiten im Rat.

Somit wünsche ich uns allen eine stressfreie, besinnliche und ruhige Adventszeit und ebenfalls schöne Weihnachten und einen guten Rutsch ins Jahr 2017!

Der Präsident der Kirchgemeinde

Rolf Schädeli

Gottesdienstliche Veranstaltungen

Entnehmen Sie bitte das aktuelle Angebot dem Kirchenboten, dem Wochenblatt oder unserer Internetseite www.refkirchethierstein.ch.

Altersheimgottesdienste

Die Gottesdienstdaten für das Jahr 2017 werden Ende November 2016 bekannt sein.

Gottesdienste im AZB

So. 24. Nov. um 15.30 Uhr, im Aktivierungsraum, Pfarrer Stéphane Barth

So. 01. Dez. um 15.30 Uhr, im Aktivierungsraum, Pfarrer Stéphane Barth

Gottesdienste im Zentrum Passwang

Sa. 19. November, 10.00 Uhr, in der Hauskapelle, ökumenische Totengedenkfeier, mit Klavierspiel:
Pfarrer Stéphane Barth und Prediger Paul Stebler

Gottesdienste im Altersheim Stäglen in Nunningen

Noch nicht bekannt

Stéphane Barth-Ehrsam

Feiern und Krippenspiele
im Advent, an Weihnachten und Neujahr

So. 27.11.2016, *ref. Kirche Thierstein,* ***10.15h***
1. Adventsgottesdienst

So. 04.12.2016*, ref. Kirche Thierstein,* ***10.15h***
2. Advents- und Tauf-GD, mit Kirchenkaffee
Täufling ist: Jayson Wehrli aus Meltingen SO,
geboren am 11.7.2016

So. 11.12.2016*, ref. Kirche Thierstein,* ***10.15h*** *3. Adventsgottesdienst*

So. 18.12.2016*, ref. Kirche Thierstein,* ***9.15h*** *4. Adventsgottesdienst*

Mi. 21.12.2016*, AZB, im grossen Saal,* ***15.00h***
Krippenspiel-Aufführung

Sa. 24.12.2016*, ref. Kirche Thierstein,* ***17.00h***
Heiliger-Abend-GD,
Krippenspiel-Aufführung

So. 25.12.2016*, ref. Kirche Thierstein,* ***10.15h****,*
Weihnachtsgottesdienst
mit Abendmahl

So. 01.01.2017*, ref. Kirche Thierstein,* ***17.00h***
Neujahrsgottesdienst mit Taufe und Apéro
Täufling ist: Leano Crispe aus Zwingen BL,
geboren am 17.11.2015

So. 08.01.2017*, ref. Kirche Thierstein,* ***10.15h***
Gottesdienst mit Rückschau aufs Krippenspiel

Ökumenisch getragene Roratefeiern

Thematischer Bogen: Melodien des Advents

Zeit: jedes Mal um **6.30 Uhr:** der Gottesdienst dauert etwa eine halbe Stunde, anschliessend kann man im Pfarreisaal bzw. Gemeindesaal ein **Frühstück** einnehmen

Mi. 30. November in der reformierten Kirche Thierstein in Breitenbach, mit Pfarrer Stéphane Barth und Katechetin Patrizia Hügli

Mi. 07. Dezember in der katholischen Kirche Breitenbach, mit Pfarrer Markus Fellmann, der eine Eucharistiefeier hält

Do. 08. Dezember in der katholischen Kirche Fehren, mit Pfarrer Markus Fellmann und Pfarrer Stéphane Barth

M**i. 14. Dezember** in der katholischen Kirche Breitenbach, mit den Katechetinnen Susanna Isepponi und Patrizia Hügli

Mi. 21. Dezember in der katholischen Kirche Breitenbach, mit Pfarrer Markus Fellmann

Die einzelnen Themen der Feiern werden Mitte November per Flyer bekanntgeben (im Schaukasten bei der Kirche, im Wochenblatt, auf der Website)

Ökumenisch offene Seniorennachmittage
– Nachmittage für Leute im Alter von 65+
im reformierten Kirchgemeindehaus
an der Fehrenstrasse 46 in Breitenbach
jeweils 1x im Monat, jeweils am Dienstag, von 15 - 17 Uhr

Dienstag, 13. Dezember 2016:
Adventsüberraschung:

"Träume unterm Christbaum" heisst nicht nur ein Weihnachtslied von Robert Stolz, sondern ist auch das diesjährige Motto der Adventsfeier. So präsentieren Peter-Matthias Born als Sänger und Entertainer und Regula Born als Marionettenspielerin einen musikalischen Adventsgruss.

Dienstag, 10. Januar 2017:
Vor 100 Jahren: Stilfserjoch/Umbrail 1914-1918

Eine von David Accola im Jahr 1995 erstellte Studie zum Kriegsgeschehen am südöstlichen Rande unseres Landes bietet "Militärgeschichte zum Anfassen".

Daraus eine knackige Zusammenfassung vom Pfarrer, mit Lichtbildern und eigenen Eindrücken vom Ort des Geschehens.

Dienstag, 7. Februar 2017:
Demenz – Leben mit dem grossen Vergessen

Wir besprechen miteinander verschiedene eingespielte Beiträge aus dem Fernsehen zum Thema Demenz und berichten - ohne Namen zu nennen - von einzelnen Erfahrungen aus unserem Bekanntenkreis. Damit sensibilisieren wir uns gegenseitig und schärfen gemeinsam die Wahrnehmung der Krankheit gegenüber.

Dienstag, 14. März 2017:
Stachelige Gesellen unter uns…

Ob verwaist, verletzt, krank oder schwach: Igel in Not brauchen Unterschlupf. Wir hören, auf was bei der Pflege von verwaisten Igeln zu achten ist und was uns der Igel mit seinem Blick in den Augen sagen will.

Sylvia Michel, die die Igelstation Frutigen aufgebaut hat, erzählt aus ihrer Praxis. In manchen Jahren hatte sie bis zu 400 Igel aus der ganzen Schweiz versorgen können.

Dienstag, 25. April 2017:
Katharina von Arx: Nehmt mich mit!

1953, allein und fast ohne Geld: die abenteuerliche Weltreise der Katharina von Arx ist eine verblüffende Wiederentdeckung: Zu Beginn der 50er Jahre unternahm eine junge Frau eine Weltreise, allein und ohne Geld in der Tasche. Von Wien aus schafft sie es über Indien, Burma und Japan bis in die USA. Katharina von Arx' Bericht liest sich so modern und frisch, als wäre es eine Anleitung für heutige Globetrotter – und er zeigt, wie sie das Abenteuer bestand: vor allem, indem sie über sich selbst lachen konnte. … aus ihrem Buch die schönsten Passagen…

Dienstag, 23. Mai 2017: Himmelfahrt – kurz & lang
Wer war Georg Baumberger,

zu dessen Ehren ein grosses Steinkreuz auf dem Berg Camut in der Surselva steht? Und was macht daraus der Schweizer Schriftsteller Franz Hohler? Und was hat dies alles mit Auffahrt bzw. Himmelfahrt zu tun? Sie werden es erfahren. Es ist eine kurze und eine lange, nicht zu lange Geschichte.

Programmänderungen vorbehalten! Der Thema-Teil dauert etwa eine ¾ Stunde, danach ist gemütliches Beisammensein angesagt zu Kaffee und Kuchen.

Pfarrer Stéphane Barth-Ehrsam
Evangelisch-Reformiertes Pfarramt Thierstein
Archweg 4 CH-4226 Breitenbach
Telefon 061 781 12 50 / Fax 061 783 01 91
E-Mail: st.barth@bluewin.ch

Sunntigschuel-ChinderChilche im Herbst und Advent 2016/Jahresanfang 2017

Wir freuen uns, wenn Du mit dabei bist!

Datum	Zeit	Ort	Thema
So. 30. Okt. 16	10.15-11.15h	Ref. KGH	Rollenvergabe bzw. -festlegung
So. 06. Nov. 16	10.15-11.15h	Ref. KGH	Einstudieren Krippenspiel
So. 20. Nov. 16	10.15-11.15h	Ref. KGH	Ewigkeitssonntag / Einstudieren Krippenspiel
So. 27. Nov. 16	10.15-11.15h	Ref. KGH	1. Advent / Einstudieren des Krippenspiels
So. 04. Dez. 16	10.15-11.15h	Ref. KGH	2. Advent / Einstudieren des Krippenspiels
So. 11. Dez. 16	10.15-14.00h (+/-)	Ref. KGH	Langer Übe-Sonntag mit Zmittag im Gde.-Saal
So. 18. Dez. 16	10.15-11.15h	Ref. Kirche	4. Advent / Einrichten der Kulissen + Üben
Mi. 21. Dez. 16	**14.00-16.00h**	**AZB**	**Einkleiden / Probe 15.00h: Krippenspiel**
Sa. 24. Dez. 16	**15.30-18.00h**	**Ref. Kirche**	**Einkleiden / Probe 17.00h: Krippenspiel**
So. 08. Jan. 17	**10.15-11.15h**	**Ref. KGH**	**Rückblick aufs vergangene Krippenspiel**
So. 29. Jan. 17	10.15-11.15h	Ref. KGH	offen
So. 05. Feb. 17	10.15-11.15h	Ref. KGH	offen

Ref. KGH = Reformiertes Kirchgemeindehaus mit Gemeindesaal und Sonntagsschulraum, Fehrenstr.46, Breitenbach

Ref. Kirche Thierstein = Gottesdienstraum im ref. KGH

AZB = Alterszentrum Bodenackerstr. 10, Breitenbach

SonntagsschulleiterInnen
Pfarrer (Briefversand)

Cordelia Stalder Höhenweg 1 CH-4226 Breitenbach,
Telefon 061 781 28 10, cordelia.stalder@ebmnet.ch
Daniel Reiner Talstrasse 15 CH-4226 Breitenbach
Telefon 061 791 97 00, reiner.daniel.haustechnik@gmail.ch
Jacqueline Wirz Kreuzackerstr. 11 CH-4226 Breitenbach
Telefon 061 272 69 04, jwirz@ebmnet.ch
Sonja Semling Murstrasse 17 CH-4226 Breitenbach,
Telefon 061 781 45 27, m.semling@bluewin.ch
Stéphane Barth Archweg 4 CH-4226 Breitenbach
Telefon 061 781 12 50, st.barth@bluewin.ch

Krippenspiel: Der Sternenbaum

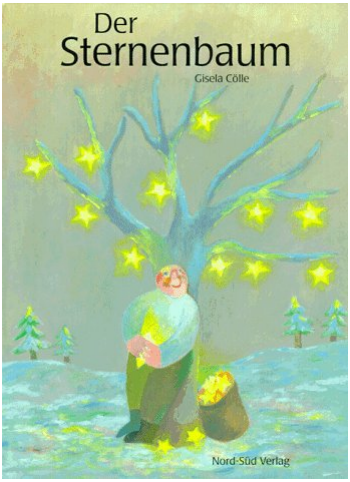

Unser diesjähriges Krippenspiel erweitert ein bestehendes Bilderbuch zu einem zweiteiligen Theaterstück, das von Kindern gespielt wird. Mit Advents- und Weihnachtsliedern. Hier etwas zum Inhalt des Bilderbuches:

"Früher hängten die Kinder goldene Papiersterne in die Fenster, damit das Christkind zu ihnen fand. Aber heute, zwischen all den Leuchtreklamen...?" Doch der alte Mann lässt sich nicht entmutigen. Er schneidet Sterne aus und hängt sie in einen Baum. Und schon bald lässt der Glanz des Sternenbaums Gross und Klein herbeikommen.

Die Vorbereitungen sind bereits in vollem Gange. Die Kinderschar ist in diesem Jahr etwas kleiner als sonst, bestehend aus einem harten Kern und einigen Neuzugängen.

Nichtsdestotrotz konnten alle Rollen besetzt werden und wir freuen uns auf eine spannende, mit Spontaneität gespickte Vorbereitungsphase mit viel Vorfreude auf die beiden bevorstehenden Aufführungen im AZB Breitenbach und in der Ev. ref. Kirche in Breitenbach.

Aufführungen:

Mittwoch, 21.12.16 um 15:00 Uhr im AZB Breitenbach

Samstag, 24.12.16 um 17:00 Uhr in der Evang.ref. Kirche Breitenbach

Fiire mit de Chliine im 2. Halbjahr 2016

für Eltern, Grosseltern und Kinder von Geburt an bis ca. 7 Jahren

ökumenisch offen in der Ev.-ref. Kirche, Fehrenstrasse 46, in Breitenbach

Mittwoch, 16. November 2016, 16.00 Uhr

Der 7-Schläfer hat eine Flöte, der Bär ein weiches Kissen: "Wollen wir tauschen?" Ja! Doch dann sind die Bärentatzen zu gross, um auf der 7-Schläferflöte zu spielen, und der 7-Schläfer kann sich bei dem Gequietsche nicht ausruhen. Tauschen ist für Kinder ein Spiel … und eine ernste Sache. So sind Vergnügen und Zögern oft nahe beieinander.

Samstag, 4. Februar 2017, 10.15 Uhr

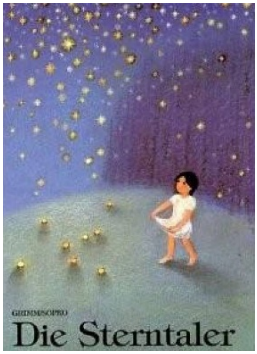

Da war ein kleines Mädchen, dem waren die Eltern gestorben. Es war so arm, dass es bald nichts mehr hatte als die Kleider auf dem Leib und ein Stück Brot in der Hand. Doch das kleine Mädchen verzweifelt nicht, es macht sich auf den Weg in die Welt hinaus.
Ob ihm Gott dabei hilft?

Mittwoch, 29. März 2017, 16 Uhr

Aufräumen? Das mag Leo überhaupt nicht. Inzwischen ist sein Zimmer aber so durcheinander, dass Pico, seine kleine Katze, die Schnauze voll hat. Zu viel ist zu viel! Pico reisst aus... Von paradiesischen und noch ein paar anderen Zuständen…

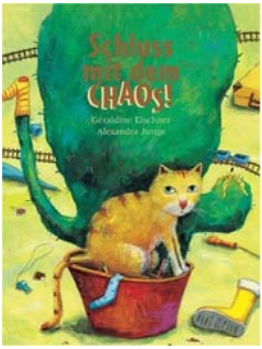

Mittwoch, 10. Mai 2017, 16 Uhr

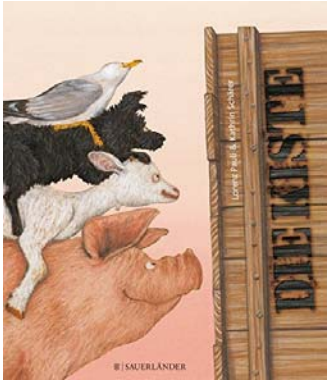

Eines Morgens steht sie am Strand: die grosse Kiste. Strandgut oder nicht? Die Kiste macht neugierig. Und die Kiste macht Angst. Doch als die Ziege Schritte hört, springt sie in die Kiste, um sich zu verstecken. Wer geht da draussen umher?

Ein tierisch ernstes Verwirrspiel über Vermutungen und Mut.

Samstag, 1. Juli 2017, 10.15 Uhr

Für Väter und Söhne und Buebemeitli: Maurice Sendaks Kinderbuchklassiker: Die Geschichte vom wilden Max, der von seiner Mutter ohne Essen ins Bett geschickt wird und darauf das Reich der wilden Kerle erobert.

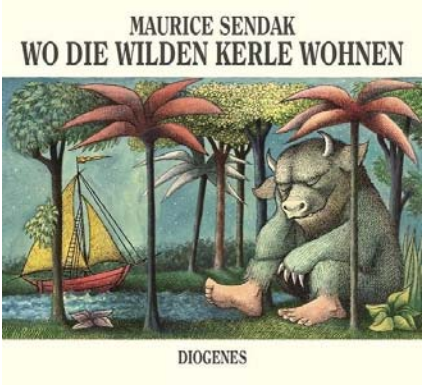

mit halbstündigem Gottesdienst, mit Znüüni oder Zvieri, mit Malen oder Basteln

---

Humor

Die Tochter:

"Ich will Abenteuer, Action und schöne Männer. Ich gehe! Versucht ja nicht, mich aufzuhalten."

"Wieso aufhalten? Nimm mich mit!", ruft die Mutter.

Aus der Sonntagsschule/ChinderChilche

Augustins Trompete

Am Mittwoch 15. Juni war im Fiire mit de Chliine mit dem Bilderbuch "Augustins Trompete" Zirkusluft zu schnuppern. Organistin Cristina Serena übte eigens dafür Zirkus-Lieder ein: z.B. "Les chevaux de cirque", bei dem man das Traben der Pferde in der Manege heraushören konnte. Jacqueline Wirz Landuyt brachte ein Zirkuszelt "en miniature" samt Wagen und Tieren mit. Die Kinder übten sich im Seiltanzen. Pfarrer Stéphane Barth führte eine Dreiballjonglage vor und Nicolas Landuydt zeigte einen Zaubertrick. Und die Hauptfigur aus dem Bilderbuch: Augustin? Er lernte sich gegenüber seinem dominanten Vater, der ihn als Feuer-Spucker sah, durchzusetzen als patenter Trompetenspieler. Damit war eine Brücke geschlagen zu ähnlichen Geschichten aus der Bibel wie z.B. Isaak und Abraham.

Von faulen Freunden

Am Samstag 24. September feierten wir in kleiner Runde ein Fiire mit de Chliine zum Thema: "Gute Freunde, gute Freundinnen: Die gehen mit einem durch dick und dünn!" Zwei sich gleichende Bilderbücher über ein Faultier, dem die Freunde wegen seiner Langsamkeit auf die Sprünge helfen müssen, dienten uns als Vorlage für diesen Kindergottesdienst und für das sich daran anschliessende Malen und Basteln mit den Kindern. Auch einige Konfirmandinnen und Konfirmanden waren mit von Partie und halfen den Kleinen beim Kuchenschneiden und Gestalten.

Ein Ausblick auf Aktivitäten im Jahr 2017

Ökumenischer Gottesdienst zur Gebetswoche für die Einheit
Sonntag, 22. Januar, 10.15 Uhr, ref. Kirche Thierstein Breitenbach

Krabat & Spirits: Workshop "Buch und Film" für Teenager
Mi. 1., 8. und 15. Februar, 16-18 Uhr, Jugendraum Pfarrhaus

Brot-für-alle-Gottesdienst und Suppentag in Himmelried
Sonntag, 12. März, 10.30 Uhr, kath. Kirche Himmelried

Brot-für-alle-Gottesdienst und Suppentag in Bärschwil
Sonntag, 19. März, 10.30 Uhr, Schulhaus Bärschwil

Bfa/FO-Gottesdienst und Alterssonntag in Breitenbach
Sonntag, 26. März, 10.00 Uhr, kath. Kirche + AZB Breitenbach

Karfreitagsgottesdienst mit Abendmahl
Freitag, 14. April, 10.15 Uhr, ref. Kirche Thierstein, Breitenbach

Osternachtsfeier für Gross und Klein
Samstag, 15. April, 19 Uhr, ref. Kirche Thierstein, Breitenbach

Abgabetermin des Gottesdienstpasses für die Konfirmanden

Konfirmandenlager in Tennwil AG am Hallwilersee
Mittwoch, 19. April bis Samstag, 22. April 2017

Konfirmation
Sonntag, 21. Mai 2017, 10.15-11.45 Uhr, in der reformierten Kirche Thierstein, Breitenbach: 13 Konfirmanden;
1 Konfirmand: Sonntag, 28. Mai 2017, 10.15

Kanzeltausch mit Laufen
5. Februar, 30. April, 29. Oktober

Kirchentag zum Reformationsjubiläum in Egerkingen SO
Sonntag, 20. August, ganztags, mit Workshops

Änderungen vorbehalten!

Aus dem Pfarramt

Projektkurse Religion an der Oberstufe – am Bsp. Archäologie und Religion

Am Mittwoch 22. Juni war einer der viermal im Jahr stattfindenden Blockkurse im Fach Religion, welche seit 2008 an der Kreisschule Thierstein West in Breitenbach stattfinden. Bei diesen Blockkursen, welche für die 7. und 8. Klässler der Sek B und E der Schulhäuser Mur und Grien angeboten werden, sind als Referenten jeweils oft auch Katecheten und Pfarrerinnen mit dabei, welche hier in der Gegend wirken, so z.B. der Katechet Primo Cirrincione aus Muttenz oder die Pfarrerin Barbara Jansen aus Frenkendorf.

Bisher fanden die Projektkurse Religion jeweils so statt, dass einer im September war, einer im November, einer im März und einer im Juni. Zwei davon sind jeweils an einem Dienstagabend und die anderen beiden an einem Mittwochnachmittag. Die Dienstagabende haben den Vorteil, dass die Unterrichtszeit der Schüler nicht tangiert wird, die Mittwochnachmittage wiederum eignen sich dafür, Exkursionen an verschiedene Orte in unserer Umgebung zu machen, z.B. zum Basler Hörnlifriedhof oder auch zur Basler Synagoge oder Moschee. In der schulischen Oberstufe sollte es ja auch möglich sein, andere Religionen kennen- und für sich einschätzen zu lernen.

Am Nachmittag des besagten 22. Juni fuhren der Baselbieter Kantonsarchäologe Andreas Fischer und ich mit zwei Bussen und zwölf Schüler/innen zur Kantonsgrenze zwischen Ettingen (BL) und Hofstetten (SO). Einst hausten in den dort vorhandenen Kalksteinhöhlen Steinzeitbewohner, von denen man herausgefunden hat, was sie gejagt und gegessen hatten: z.B. Schneehühner. Nicht weit davon entfernt befindet sich auf einem Waldhügel ein römisches Höhenheiligtum, in dessen Nähe man einen antiken Schreibgriffel und zahlreiche Münzen gefunden hat. Und von da wiederum einen Katzensprung entfernt, befindet sich Rinolfingen.

Der auf der 1:25‘000er-Karte verzeichnete Flurname erinnert an ein Bauerndorf, das ausgangs Mittelalter untergegangen ist, von dem jedoch noch heute die Bodenwellen der mit Pflugscharen beackerten Felder auszumachen sind. Rinolfingen stand im Mittelalter offenbar am falschen Ort, direkt unter der Burg Fürstenstein. Diese wurde zweimal belagert: einmal im Jahr 1308 (durch die Habsburger) und nochmals im Jahr 1411 (durch die Stadt Basel). Beide Male hatte dies fatale Folgen für die lokale Bevölkerung, welche von der Schweinezucht lebte und ihre Ferkel und Mohren gerne in den nahen Eichenwald trieben.

Jeder, der schon mal Pata-Negra-Schinken aus Spanien gegessen hat, weiss, wie gut dem Schwein das Eichelfutter bekommt. Die Rinolfinger jedoch bauten aus Furcht vor neuen Belagerungen ihr Dorf am Fusse der Burg nie mehr auf, sondern nahmen Zuflucht in die umliegenden Gemeinden, die ein bisschen weiter von der Burg entfernt waren.

Mit ein wenig Klettern kann man noch heute die Reste der Ruine Fürstenstein erklimmen. Von dort aus sieht man bis ins benachbarte Basel, jener Stadt, die der Burg so übel mitgespielt hatte. Andreas Fischer führte uns kundig durch das Gelände und nahm sich die Zeit, um bei der Feuerstelle im Burggraben den Schülerinnen und Schülern die Bezüge offenzulegen zwischen damals und heute, auch mit Blick auf die religiösen Vorstellungen der verschiedenen Epochen. Es war ein spannender, geh- und geschichtsintensiver Nachmittag!

Pfarrer Stéphane Barth-Ehrsam

Fehren: Reli-Ausflug auf die St. Petersinsel und Schulendfeier

Am Freitag 1. Juli konnten wir mit den 6. Klässlern bei strahlend schönem Wetter einen Ausflug auf die St. Petersinsel im Bielersee machen. Wir waren auf den Spuren vom Schriftsteller, Philosophen und Pädagogen Jean Jacques Rousseau. Dieser verbrachte auf dem kleinen Eiland im Herbst 1765 die – wie er selber schriftlich festhielt – glücklichsten Monate seines Lebens. Dabei zog er sich gern in die Natur zurück, begann ein Herbarium und verfasste damit eine Flora Petrinsularis. Dazwischen besuchten ihn dort auch Berühmtheiten aus ganz Europa.

Bei einer Führung durch das ehemalige Inselkloster und auf den angrenzenden Inselhügel erfuhren wir interessante Dinge: etwa, dass im Mittelalter auf der St. Petersinsel eine cluniazensische Kathedrale gebaut werden sollte, jedoch der sumpfige Untergrund diesem Vorhaben Einhalt gebot. Im Dachstock des Klosters konnten wir das Zimmer von Rousseau besichtigen.

Am nahen Sandstrand bei der Schiffsanlegestelle blieb schliesslich noch ein wenig Zeit, um die Füsse zu baden und Glace zu essen. Bald schon legte das Kursschiff an, das uns nach Biel bringen sollte. Auf dem Deck, welche Überraschung: die gesamte Oberstufe des Grien-Schulhauses aus Breitenbach war dort versammelt. Zusammen fuhren wir zurück bis Breitenbach und hatten’s unterwegs lustig. Ein herzlicher Dank an die beiden Begleitpersonen: Katechetin Marianne Lombriser und an Andy Karrer, unser Fotograf und Vater einer Schülerin.

Pfarrer Stéphane Barth-Ehrsam

Beinwil: Seniorennachmittag "Pflanzen aus der Bibel im Klostergarten"

Am Montag 4. Juli wartete vor unserem Kirchgemeindehaus in Breitenbach ein Kleinbus auf die Seniorinnen und Senioren. Zusammen fuhren wir nach Beinwil zum Kloster. Dort wurden wir draussen im Garten von der Referentin Polly Studer von der ökumenischen Gemeinschaft Beinwil empfangen. Sie ist die Fachkundige für den dortigen Bibelgarten. Wir lernten von ihr verschiedene Bibelpflanzen kennen: z.B. Ysop, Granatapfel, Linsen und Feigen. Da es an diesem Tag sehr heiss war, bekamen wir von Bruder Christoph köstliches kaltes Brunnenwasser zu trinken. Schliesslich wechselten wir fürs Zvieri hinüber ins Refektorium und "verputzten" dort den feinen Kuchen. Gegen halb sechs fuhren wir wieder zurück nach Breitenbach und nahmen uns vor, einen solch schönen Ausflug bei der nächsten Gelegenheit zu wiederholen.

Pfarrer Stéphane Barth

Senioren-Treff in Fehren:
Vom Zahn der Zeit und von Anisbrötchen und Lebkuchen

Jedes Jahr im September, jeweils an einem Dienstagmittag, findet in Fehren in der dortigen katholischen Kirche der Senioren-Treff statt, mit einem feinen Mittagessen, das die Frauen von "Fehren-Aktiv" zubereiten.

In manchen Jahren hat die Primarschule Fehren für die anwesenden Rentnerinnen und Rentner ein Theaterstück aufgeführt oder auch Liederbeiträge zum Besten gegeben. In diesem Jahr war einmal etwas anderes dran. Der katholische Pfarrer Markus Fellmann hat in einem Referat zum 50. Jubiläum der katholischen Kirche in Breitenbach einen Bildervortrag gemacht und die dramatischen Schritte von damals festgehalten: so der Rückbau der alten Kirche anno 1964, bei dem es sogar zu einer Sprengung kam, und das Entstehen der neuen Kirche mit dem markanten Turm aus Beton. Bekanntlich, so schmunzelte der Pfarrer, sähen die einen Leute in diesem Turm den symbolischen Schlüssel des Jüngers Petrus zum Himmel und andere wiederum Gottes geballte Faust.

Zum Abschied bekamen alle, die an diesem Seniorentreff am Dienstag 20. September teilgenommen hatten, ein selbst gebackenes Anisbrötchen mit nach Hause. Mir als eingeladenem reformierten Gast und Pfarrer gefallen diese Anisbrötchen und die dazugehörigen Model sehr: kunstvoll gebacken das eine, kunstfertig geschnitzt das andere. Da schwingt eine Zeit mit, in der Anisbrötchen und Lebkuchen mehr en vogue waren als heute. Bevor die Zuckerbäckereien in unsere Breiten Einzug hielten, war z.B. der Honigkuchen das vorherrschende Süssgebäck. Es musste oft lange gekaut oder zu Tee eingenommen werden, damit er seine Süsse im Mund voll entfalten konnte. Erst als Hobby-Imker habe ich gemerkt, wie wertvoll eigentlich diese alten Backformen sind, welche oft stiefmütterlich behandelt in irgendeiner Küchenschublade ihr elendes Dasein fristen.

Umso toller finde ich es, wenn diese Model häufiger zum Einsatz kommen, und habe deshalb diesem Bericht noch ein paar schöne Anisbrötchen-Motive beigefügt, siehe die Fotos!

Pfarrer Stéphane Barth

Freiluftgottesdienst mit Teilete, Töggeliturnier und Verabschiedung

Am Sonntag, 19. Juni fand bei strömendem Regen der Freiluftgottesdienst statt. Wie das Wetter vermuten liess, predigte Pfarrer Stéphane Barth nicht im Garten, sondern im Innern der Kirche. Anlässlich der Fussballeuropameisterschaft wurde der Gottesdienst mit einem sportlichen Touch abgehalten, folgte doch danach ein Töggeliturnier, zu dem Jung und Alt geladen waren.

Im Gottesdienst selbst wurde unsere Breitenbacher Katechetin Salome Blum offiziell verabschiedet. Sie hatte Ende März aufgehört zu unterrichten und im April einen strammen Sohn, namens Griffyn, zur Welt gebracht. Die kleine Familie ist dann im Juli nach Australien ausgewandert, wo sie eine Weile bleiben wollen. Der kleine Fratz wurde von den Religionsschülerinnen begeistert von Arm zu Arm gereicht.

Zurück zum Freiluftgottesdienst. Wie üblich erfolgte nach der Predigt eine "Teilete" mit Grill. Die Kirchgemeinderäte und die Sigristin hatten feine Salate und leckere Desserts zubereitet und die Besucher mussten nur noch ihr "Würstli" oder Grillgut möglichst trockenen Fusses vom Grill im Garten in den Gemeindesaal tragen.

Während die Einen noch den Kuchen frönten, stellten sich die "Töggeler" bereits im Foyer zur Auslosung der Partien auf. Mit dem Anpfiff stieg jeweils die Spannung. Der "hauseigene" Töggeli-Kasten bewährte sich und hielt auch temperamentvollen Spielern stand. Die drei Gewinnerteams wurden zum Schluss geehrt, und das wunderbare Fest ging am späten Nachmittag langsam und mit ein paar schüchternen Sonnenstrahlen zu Ende.

Sandra Martino

Im Herbst das Leben feiern:

Klosterfest, Ausgang bei den Chilespatzen und Erntedank

Am Sonntag 4. September war in Beinwil Klosterfest mit Feiern und Grillieren. Im ökumenischen Gottesdienst waren Posaunenklänge und Orgelmusik zu hören. Zudem wurde ein Buschi getauft: Ryan Riggenbach aus Breitenbach und in die Kirchgemeinde aufgenommen. Dank gutem Wetter und feinen Steaks und Würsten war die Stimmung locker. Man freute sich über das Zusammensein unter dem freien Himmel.

Am Freitag 9. September verabschiedeten wir im Chilespatzenchor zwei Teenies bei einem feinen Glacecoup im nahen Dorfrestaurant. Der Chilespatzenchor startet voraussichtlich wieder zu Jahresbeginn 2017. Leiterin Carmen Gerber konzentriert ihr Musikengagement ab diesem Herbst beim Krippenspiel und schliesst parallel dazu eine berufliche Weiterbildung mit Prüfungen ab.

Mahié Abgottspon, der Sohn der Organistin Blandine Abgottspon, spielte an diesem Bettag (So. 18.9.2016) im Gottesdienst gefühlsbetonte Stücke auf der Geige: wie man auf dem Foto sieht, ganz ohne Noten!

Anfangs Oktober (So. 2.10.2016) feierten wir zusammen in einem Gottesdienst Erntedank und einmal mehr eine Taufe. Farbenfroh lagen für die Kirchenbesucher zum Mitnehmen bereit: Früchte und Gemüse, vom stellvertretenden Sigristen Albert von Allmen schön drapiert.

Adieu und Willkommen!

Anlässlich der Kirchgemeinderatssitzung vom 29. August haben wir unsere Aktuarin Veronica Ursenbacher verabschiedet. Sie hat während gut drei Jahren das Sekretariat der evangelisch-reformierten Kirchgemeinde Thierstein geführt. Dies hat Sie mit viel Herz und Engagement gemacht. Sie war während jeder Kirchgemeinderatssitzung anwesend. Nicht nur um das Protokoll zu verfassen, sondern auch um uns bei diversen Belangen zur Seite zu stehen. Mit Ihrer engagierten und freundlichen Art hat sie uns auch zum Beispiel beim Kirchenkaffee am Sonntagmorgen oder beim Spaghettiessen im November tatkräftig unterstützt. Wir hoffen, dass Veronica unserer Kirchgemeinde als aktives Mitglied erhalten bleibt und wünschen Ihr für Ihre neue berufliche Zukunft alles Gute.

Gleichen Abends durften wir Simone Jost als neue Aktuarin willkommen heissen. Die Breitenbacherin wird nahtlos das Sekretariat der Kirchgemeinde übernehmen und hat sich bereits gut eingearbeitet. Sie wird künftig Anlaufstelle für die administrativen Belange der reformierten Thiersteiner sein. Wie auch ihre Vorgängerin schon, wird Frau Jost jeder Sitzung beiwohnen und diese protokollieren. Wir wünschen Simone für diese und weitere Aufgaben gutes Gelingen und auf eine tolle Zusammenarbeit!

Sandra Martino

Ihre neue Aktuarin stellt sich vor:

Name: Simone Jost

Wohnort: Breitenbach

Zivilstand: verheiratet, 2 Kinder

Ausbildung: kfm. Angestellte

Nach Abschluss meiner Lehre als kfm. Angestellte habe ich acht tolle Jahre in meinem Beruf gearbeitet, bis im August 2008 mein erster Sohn zur Welt kam. Von da an widmete ich mich ganz meiner Familie. Wir freuten uns, als wir diese im November 2010, durch die Geburt unseres zweiten Sohnes vergrössern konnten.

Ich geniesse es, viel Zeit draussen mit meinen Kindern zu verbringen, sei es mit Wandern, "Brötle", im Wald sein oder mit den Pferden.

Seit 2009 begleite ich leidenschaftlich das jährlich stattfindende Sommerlager der ref. Kirchgemeinde Liestal-Seltisberg als Köchin. Damit sich auch unsere Jungs noch im Kinderturnen austoben konnten, haben meine Freundin und ich die Leitung dieser im August 2014 bis Sommer 2017 übernommen.

Im August 2016 durfte ich mit Freude meinen Wiedereinstieg in die Berufswelt starten, als Nachfolgerin der Aktuarin Veronica Ursenbacher.

Humor

Sonntagspredigt in der Dorfkirche. - "Ihr schaut immer nur auf das Äussere, auf das hübsche Gesicht und das hübsche Kleidchen", wettert der strenge neue Kaplan gegen die leichtfertigen Liebschaften der jungen Burschen. - "Ich aber sage euch: Ihr solltet mehr das sehen, was darunter ist!"

Wer hat Verwendung für die alten Kirchenfenster?

Im Zuge des Gesamtumbaus unserer Kirche in Breitenbach wurden die beiden runden Glasfenster entfernt und lagern seitdem im Untergeschoss des Kirchgemeindehauses.

Die Fenster wurden dazumal erschaffen von der Künstlerin Judith Heer aus Anwil.

Die beiden Glasfenster entstanden in der Technik der Bleiverglasung, mit mundgeblasenen Farbtafeln mit hoher Brillanz.

Durchmesser je Fenster: ca. 250 cm, in Holzrahmen gefasst.

Vielleicht hat jemand Verwendung für beide oder auch nur eines der Fenster?

Die Fenster werden nicht zum Kauf angeboten. Eine freiwillige Spende für eine gemeinnützige Organisation ist jedoch herzlich willkommen.

Interessenten können sich melden bei Kirchgemeinderätin Sonja Semling, Tel. 061 781 45 27 oder via Mail: m.semling@bluewin.ch.

Spaghetti-Essen

im Gemeindesaal der reformierten Kirchgemeinde Thierstein

Fehrenstrasse 46 in Breitenbach

von 12 Uhr bis 13.30 Uhr

Mittwoch, 23. November 2016

und

Samstag, 26. November 2016

Kollekte: z.H. Stiftung Theodora

Humor

Die Ehefrau zu ihrem Mann:
"Na, wie schmeckt dir denn heute das Mittagessen?"
"Warum suchst du schon wieder Streit?..."

Mittagsclub

Jeweils am Mittwoch um 11.30 Uhr
Im Säli des Restaurant s'Zäni

Anmeldung:

Jeweils nachmittags ab 14.00 Uhr

spätestens am Montagnachmittag
für den Mittwoch der gleichen Woche

Telefonnummer: 061 789 92 10

Mit dem Menüpass ist jedes 15te Essen kostenlos

Humor

Was ist eine Erdbeere?
→ Eine Kirsche mit Gänsehaut!

Kollekten

Die Kollekten, die wir recht herzlich verdanken, haben folgende Beträge ergeben:

29.05.2016	Protestantische Solidarität Schweiz	CHF	322.70
04.06.2016	Oek. Wegbegleitung Laufental-Dorneck-Thierstein (Synode)	CHF	223.50
12.06.2016	Procap Olten	CHF	36.00
19.06.2016	REBASO	CHF	122.00
20.06.2016	Stiftung Kinder- und Jugendheim Laufen (Beerdigung)	CHF	286.10
26.06.2016	Stiftung Hilfe für Kinder	CHF	117.20
03.07.2016	Fragile Suisse, Zürich	CHF	52.00
08.07.2016	Wohnheim Tangram, Bubendorf (Beerdigung)	CHF	202.50
08.07.2016	Selam Äthiopien (Beerdigung)	CHF	1'152.35
10.07.2016	Rokpa International	CHF	68.00
31.07.2016	Stiftung Bergwaldprojekte	CHF	25.00
07.08.2016	Iamaneh Stiftung, Basel	CHF	76.50
21.08.2016	Pro Kloster St. Johann, Müstair	CHF	100.30
28.08.2016	Bibelgesellschaft AG und SO	CHF	81.10
04.09.2016	Oek. Gemeinschaft Kloster Beinwil	CHF	257.60
18.09.2016	Bettagskollekte	CHF	75.55
24.09.2016	Vétérinaires sans Frontierès	CHF	20.00
02.10.2016	Oek. Gemeinschaft Kloster Beinwil	CHF	133.15
09.10.2016	Hirsacker Liesberg	CHF	14.00
23.10.2016	Sonnhalde Gempen	CHF	42.00

Dieter Semling

Voranzeige:

132. Kirchgemeindeversammlung

Die Kirchgemeindeversammlung (Budgetgemeinde) findet statt

am Montag 12.12. um 19.00 Uhr in Breitenbach im Kirchgemeindehaus an der Fehrenstrasse 46.

Vorgesehene Traktanden:

Budget 2017
Vorschlag des KGR, das Bauland auf dem Ollen im Baurecht abzugeben

Wir verweisen auf das Inserat im Wochenblatt.

Humor

Kommt der Katholik zur Beichte: "Vater ich habe eine Frau, zwei Kinder und bin eigentlich ganz glücklich mit ihnen. Ich habe aber auch eine Liebhaberin. Ich weiss nicht was ich tun soll!"

Der Priester: "Dann solltest du bereuen, deine Liebhaberin verlassen und dich wieder ganz deiner Familie widmen"

Der Sünder: "Das kann ich nicht Vater. Meine Geliebte ist so schön, so jung und ich liebe sie von ganzem Herzen!"

Der Priester: "Das ist nicht gut, aber zu lügen ist auch eine Sünde. Du solltest deiner Frau alles erzählen und deine Geliebte heiraten."

Sünder: "Das kann ich auch nicht. Ich kenne meine Frau schon seit 25 Jahren. Ich kann nicht ohne sie. Kinder haben wir ja auch."

Der Priester denkt nach, dann sagt er: "Werde Protestant!"

Der Katholik etwas geschockt: "Wie soll das helfen!"

"Weiss ich auch nicht, aber dann nervst du wenigstens IHREN Priester..."

Amtshandlungen

Taufen

Am 20. August in Zullwil SO:

* **Mika Günter**, geb. 19.11.2015, Sohn von Marco und Andrea Günter, von Thörigen BE, in Zullwil SO

Am 21. August in Breitenbach SO:

* **Amy Lynn Kaufmann**, geb. 18.04.2016, Tochter von Roland und Nadine Kaufmann-Anklin, von Etziken SO, in Erschwil SO

Am 28. August in Breitenbach SO:

* **Leonie Emilia Vögeli**, geb. 01.02.2016, Tochter von Michael und Stephanie Vögeli-Oehl, von Gächlingen SH, in Breitenbach SO

Am 04. September in Beinwil SO:

* **Ryan Andrin Riggenbach**, geb. 02.04.2016, Sohn von Sven und Nicole Riggenbach-Lanzetta, von Zeglingen BL, in Breitenbach SO

Am 02. Oktober SO in Breitenbach:

* **Rémy Béguelin**, geb. 18.02.2016, Sohn von Roger und Lucie Béguelin-Beer, von Tramelan BE, in Beinwil SO

Bestattungen

Es wurden kirchlich bestattet:

Am 20. Juni in Erschwil SO:

† **Georg Bergmann-Binkert**, 27.01.1922 - 08.06.2016, von Erschwil SO, in Erschwil SO, zuletzt mit Aufenthalt im Alterszentrum Bodenacker, Breitenbach SO

Ende Juni im engsten Kreise der Familie in Ettingen BL:

† **Jeanne Schelker-Wüthrich**, 03.06.1926 - 08.06.2016, von Basel BS und Ramlinsburg BL, in Breitenbach SO, zuletzt mit Aufenthalt im Pflegeheim, Ettingen BL

Am 08. Juli in Himmelried SO:

† **Carmen Hämmerli**, 04.03.1992 - 30.06.2016, von Brüttelen BE, in Himmelried/Zullwil SO

Am 17. August in Breitenbach SO:

† **Raymond Hänggi**, 25.11.1963 - 02.08.2016, von Nunningen SO, in Breitenbach SO

Am 08. Oktober in Laufen BL:

† **Lynn Borer**, vorgeburtlich verstorben und geboren am 01.10.2016, aus Breitenbach SO

Am 21. Oktober in Bärschwil SO:

† **Heinz Herrmann**, 02.02.1946 - 10.10.2016, von Langnau BE, in Bärschwil SO

Am 27. Oktober in Ormalingen BL:

† **Ana Fülöp-Nagy**, 30.10.1928 - 19.10.2016, aus Boghis, Rumänien, in Breitenbach, zuletzt mit Aufenthalt im Zentrum Passwang, Breitenbach

Adressen Kirchgemeinde Thierstein

www.refkirchethierstein.ch
rkg-thierstein@bluewin.ch

Name	Vorname	Funktion	Ort	Telefon
Schädeli	Rolf	Präsident KGR	Fehren	079 279 94 37
Martino	Sandra	Vizepräsidentin KGR	Breitenbach	061 599 84 85
Barriopedro	Brigitte	Kirchgemeinderätin	Nunningen	061 791 94 52
Hunziker	Erica	Kirchgemeinderätin	Büsserach	061 781 16 52
Semling	Sonja	Kirchgemeinderätin	Breitenbach	061 781 44 32
Barth	Stéphane	Pfarrer	Breitenbach	061 781 12 50
Semling	Dieter	Verwalter	Büsserach	061 781 37 35
Jost	Simone	KG Schreiberin	Breitenbach	061 781 11 74
Balimann	Natascha	Sigristin	Breitenbach	061 791 03 56

P.P.

4226 Breitenbach

DIE POST